

СОГЛАСОВАНО:
Заместитель министра
природопользования
Рязанской области
В.В.Скавронская

_____ подпись
« 31 » марта 20 21 г

ПРОЕКТ ухода за лесами

наименование вида мероприятий ухода за лесами (проходные рубки, рубки прореживания, рубки сохранения
лесных насаждений, рубки обновления лесных насаждений, рубки переформирования лесных насаждений, рубки
реконструкции, ландшафтные рубки в защитных лесах)
рубка прореживание

Субъект Федерации Рязанская область Лесной район: лесостепной
Лесничество ГКУ РО «Рязанское лесничество» Участковое лесничество Скопинское
Номер квартала 57 Номер выдела 14 Площадь лесного участка 15,3
Категория защитности лесов: леса расположенные в лесостепных зонах
Лесорастительные условия:
Рельеф: ровный, склоны и овраги отсутствуют
Почва: суглинистая свежая
тип, степень увлажнения, механический состав
Группа типов леса, тип лесорастительных условий: ССЛЖ С2
Планируемое время проведения рубки: январь-декабрь 2021 года
месяц, год
Планируемое время учета работ: май – декабрь 2021 года
месяц, год
Планируемое время оценки результатов: декабрь 2021 года
месяц, год

Исходная (до проведения мероприятий) и проектируемая (после проведения мероприятий)
характеристика насаждения:

Характеристика	Состав древостоя	Диаметр	Высота	Сомкнутость (полнота)	Запас сырой раст. леса на 1 га, куб. м	Подрост: состав, возраст, высота, кол-во, тыс./шт.
исходная	10С	26	23	0,8	340	нет
проектируемая	10С	28	24	0,7	294	нет

Характеристика вырубаемой части насаждения: вырубаются деревья сухостойные, больные,
отстающие в росте, мешающие произрастанию лучших деревьев.

Основные нормативы мероприятия:

Интенсивность рубки 14%
Минимальная сомкнутость крон 0,7
Сумма площадей сечений
Минимальная полнота: до ухода 0,8 после ухода 0,7
Объем вырубаемой древесины (по породам): сосна 702 куб. м.

Технология выполнения работ по уходу за лесами: Подготовительные работы - уборка
опасных и зависших деревьев, вырубка кустарников и другой поросли мешающей
безопасному проведению валочных работ, установка предупреждающих знаков.
Основные работы - валка деревьев, опиление (обрубка) сучьев, складирование
порубочных остатков в кучи с оставлением на перегнивание, раскряжевка хлыстов на
сортименты, трелёвка древесины на погрузочный пункт, погрузка древесины на
транспорт, вывозка древесины. Очистка места рубки.

Все вышеперечисленные работы должны проходить в соответствии с правилами по технике безопасности.

Абрис лесосеки
с указанием основных элементов (технологические полосы, волоки, технологические (погрузочные) пункты)

Масштаб 1: 10 000

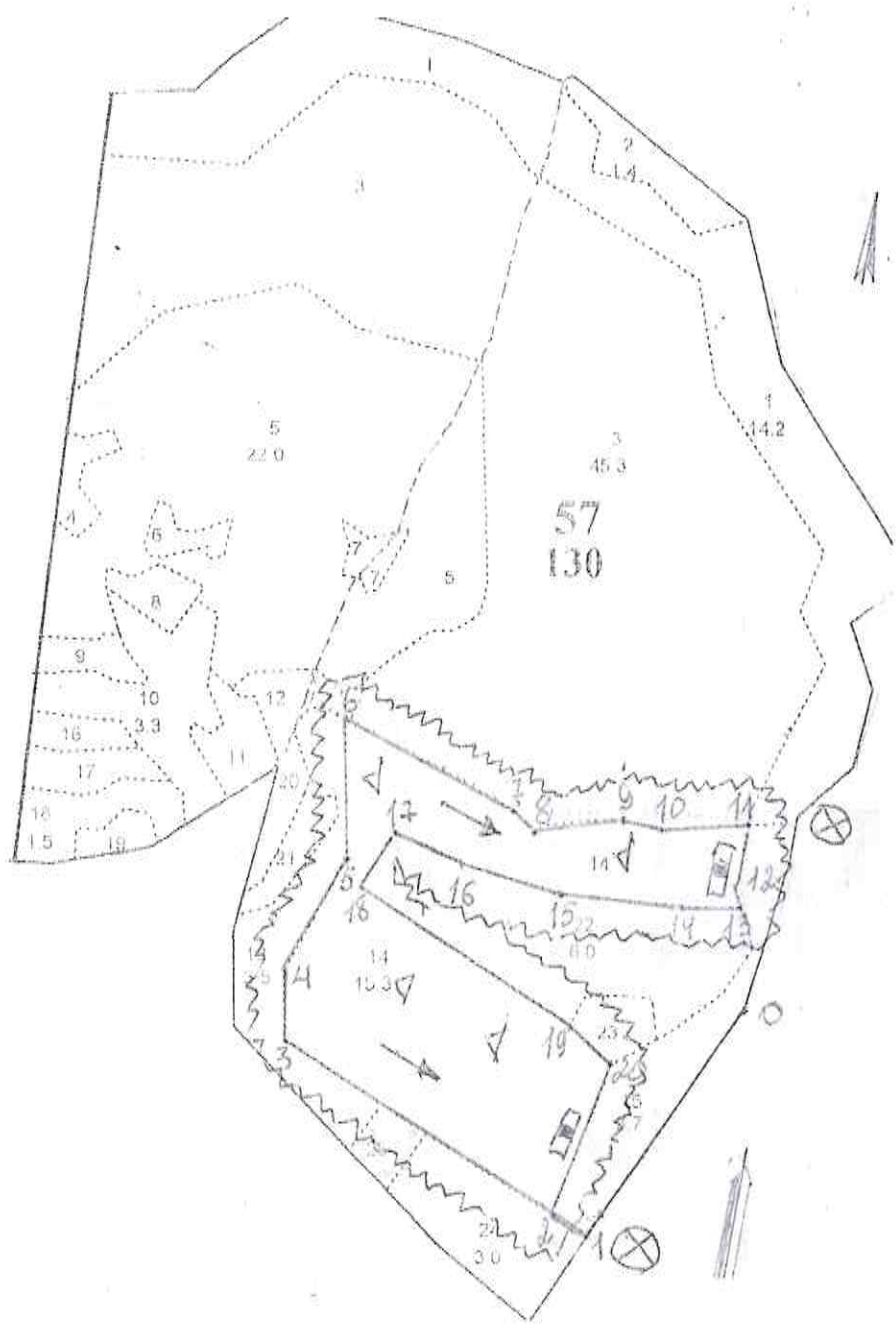

Условные обозначения	
Граница 50 м зоны безопасности	
Погрузочные пункты	
Направление валки	
Направление трелёвки	
Информационные знаки	

Лицо, ответственное за составление проекта: _____
ГБУ РО ПОЖЛЕС

Чиликин И.Г., начальник отдела ИВОЛ

Контактный рабочий номер

8(4912)-28-81-61

Ф.И.О.

должность